

Testin suorittaminen

- 1.** Poista testikasetin suojus
- 2.** Pidä testiliuskojen päitä virtsanäytteessä noin 30 sekunnin ajan.
Huom! Huolehdi, että näyte ei joudu kosketuksiin testikasetin muoviosan kanssa.
- 3.** Kiinnitä testikasetin suojus takaisin paikoilleen painamalla se pohjaan asti, jolloin korkki lukittuu.
- 4.** **5 minuutin kuluttua** tulkitse pikatestin tulokset
Huom! Tulos ei ole luotettavasti tulkittavissa 10 minuutin jälkeen.

Testin tulkitseminen

Tulkittavat aineet (esim. pH, krea, S.G.) voivat vaihdella testistä riippuen.

Tulkitse testin tulokset 5 minuutin kuluttua

pH	CR mg/dl	S.G.	
2.0	0	1.000	Liian matala
3.0	10		
4.0	20	1.005	Normaali
7.0	50	1.015	
9.0	100	1.025	
10.0		≥1.035	Liian korkea

Viivojen voimakkuus saattaa vaihdella. Myös heikko viiva on tulkittava negatiiviseksi. Positiivinen tulos on aina varmistettava valtuutetussa laboratoriossa.

NEGATIIVINEN TULOS
Näytteessä EI OLE havaittu tutkittavaa ainetta

Testattavan aineen reaktioalueelle tulee esiin kaksi värillistä viivaa, toinen kontrolliviivan alueelle (C) ja toinen testiviivan alueelle (T).

POSITIIVINEN TULOS
Näytteessä ON havaittu tutkittavaa ainetta

Testattavan aineen kontrolliviivan alueelle (C) tulee esiin värillinen viiva. Testiviivan alueelle (T) ei tule viivaa.

HYLÄTTY TULOS
Tulosta ei voida tulkita

Jos testattavan aineen reaktioalueelle ei tule näkyviin kontrolliviivaa (C), kyseisen testattavan aineen tulosta ei voida tulkita.

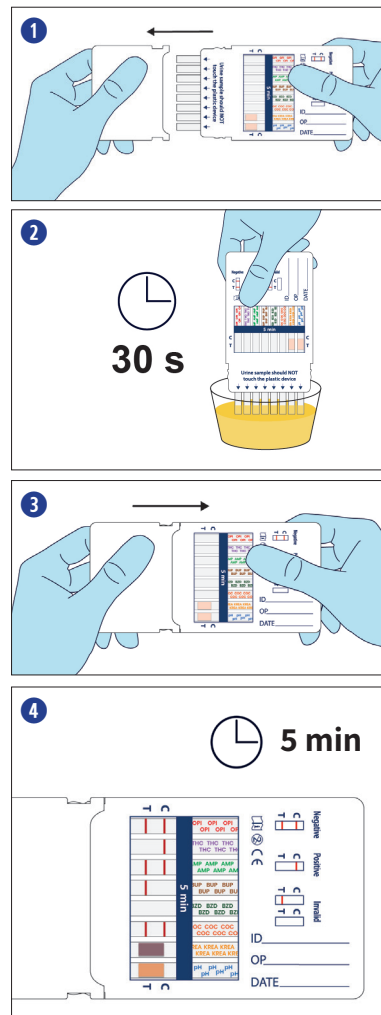
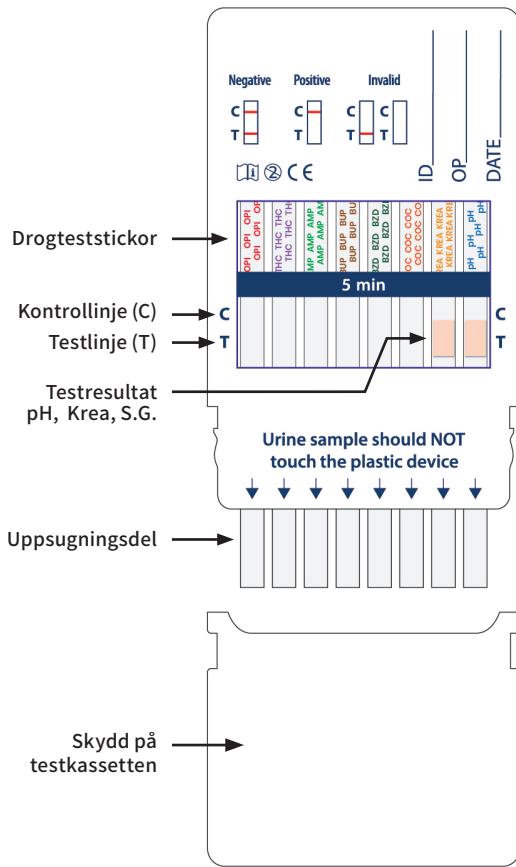

Testutförande

1. Ta av skyddet på testkassetten.
2. Håll teststickornas toppar i urinprovet i ca 30 sekunder.
Obs! Se till att urinprovet inte rör vid testkassetten plastdel.
3. Sätt tillbaka skyddet på testkassetten genom att trycka ned det till botten så att korken låser sig.
4. **Efter 5 minuter** läs av snabbtestet
Obs! Resultatet kan inte pålitligt tolkas efter 10 minuter.

Avläsning av testet

De ämnen som ska avläsas (t.ex. pH, kreatinin, S.G.) kan variera beroende på test.

Efter 5 minuter, läs av snabbtestet

pH	CR mg/dl	S.G.	
2.0	0	1.000	För lågt
3.0	10		
4.0	20	1.005	Normalt
7.0	50	1.015	
9.0	100	1.025	
10.0		≥1.035	För högt

Linjernas tydlighet kan variera. Även en svag linje ska tolkas som negativt. Ett positivt resultat ska alltid verifieras av ett auktoriserat laboratorium.

NEGATIVT RESULTAT
Det testade ämnet **FINNS INTE** i provet.

På det testade ämnets reaktionsyta kommer två färgade linjer fram, den ena vid kontrollinjen (C) och den andra vid testlinjen (T).

POSITIVT RESULTAT
Det testade ämnet **FINNS** i provet.

Vid kontrollinjen (C) för det testade ämnet kommer en färgad linje fram.

Vid testlinjen (T) kommer ingen linje fram.

OGILTIGT RESULTAT
Resultatet kan ej tolkas.

Om ingen kontrollinje (C) syns på det testade ämnets reaktionsyta, kan resultatet för det testade ämnet inte tolkas.